

# Projet de construction d'une maison individuelle

Chemin rural de la Grande Montagne  
La Petite Montagne  
73190 SAINT BALDOPH

**Maître d'Ouvrage** Madame Monique BENOIT (Née REGAIRAZ)  
4 avenue Rochambeau  
38100 Grenoble

**Atelier d'Architecture**  
**Jean François BENOIT**  
22 rue Paul Heilmann  
38100 GRENOBLE  
Tél. : 04 78 09 43 43  
Fax : 04 78 23 13 33  
E-Mail : contact@benoit-architecte.fr

## PRO 2

**Cadastre : section B, parcelles 127 et 128**

### Coupe BB

Echelle : 1/50	Modifications : I - 03/07/2018 - EXE - M. à J. rdc dalle pleine + isolation + hts couvantine + bso + esc. J - 06/07/2018 - EXE - M. à J. mur béton lasure
Dessiné le : 10/02/2017	K - 15/10/2018 - EXE - M. à J. cuisine hotte, ép. mur cuisine, ép. dalles sur terrain et poutre en sous face au niv du patio L - 16/10/2018 - EXE - M. à J. épaisseur relevé béton périphérique. M - 16/11/2018 - EXE - M. à J. barres d'accroches échelles, t.p., axes sorties en toit.
Jean-François BENOIT, Architecte D.P.L.G Architecte Conseiller auprès du CAUE de l'Isère.	M - 12-16 - PRO 2 - 08

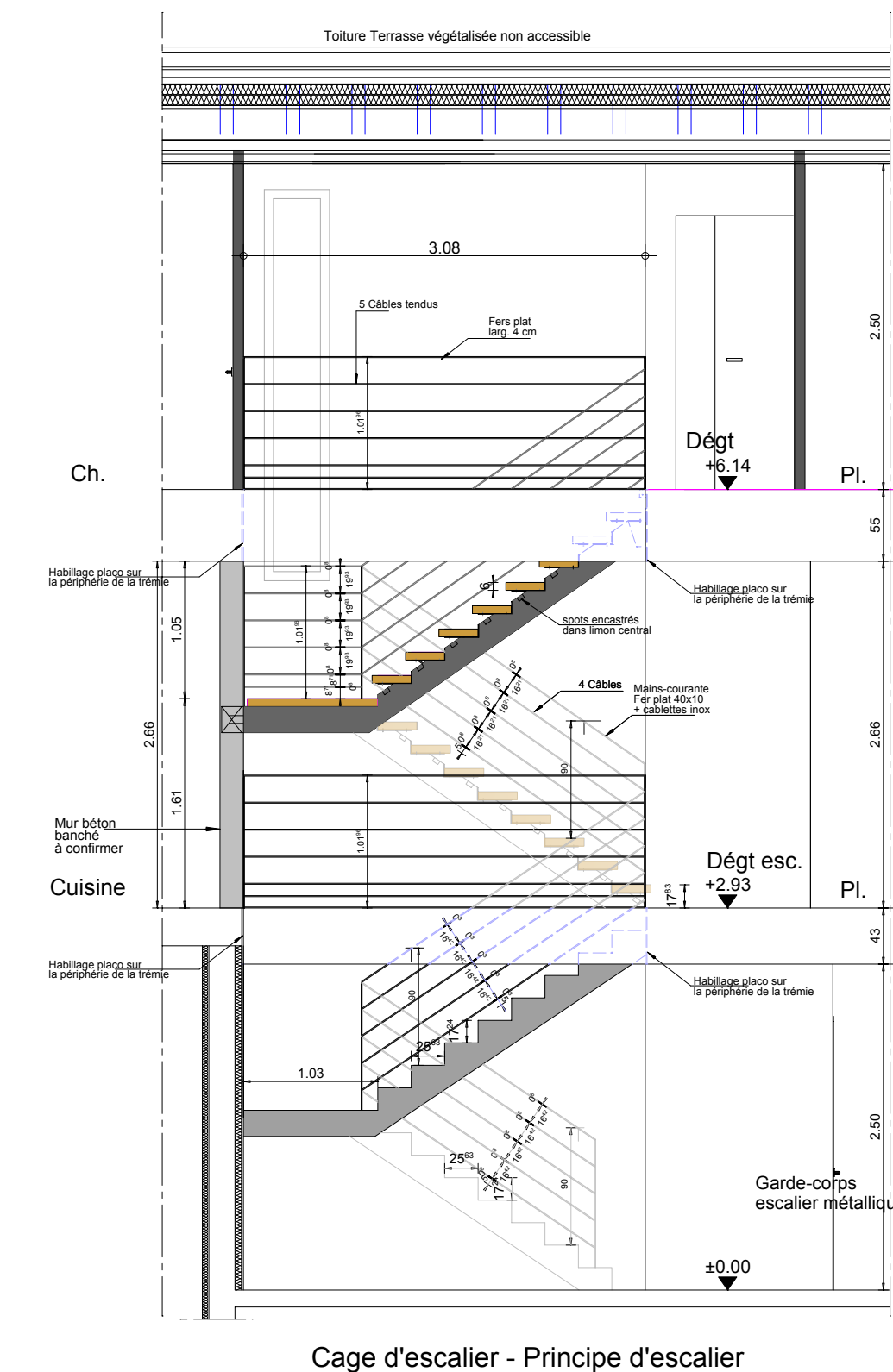

Principe garde-corps intérieur

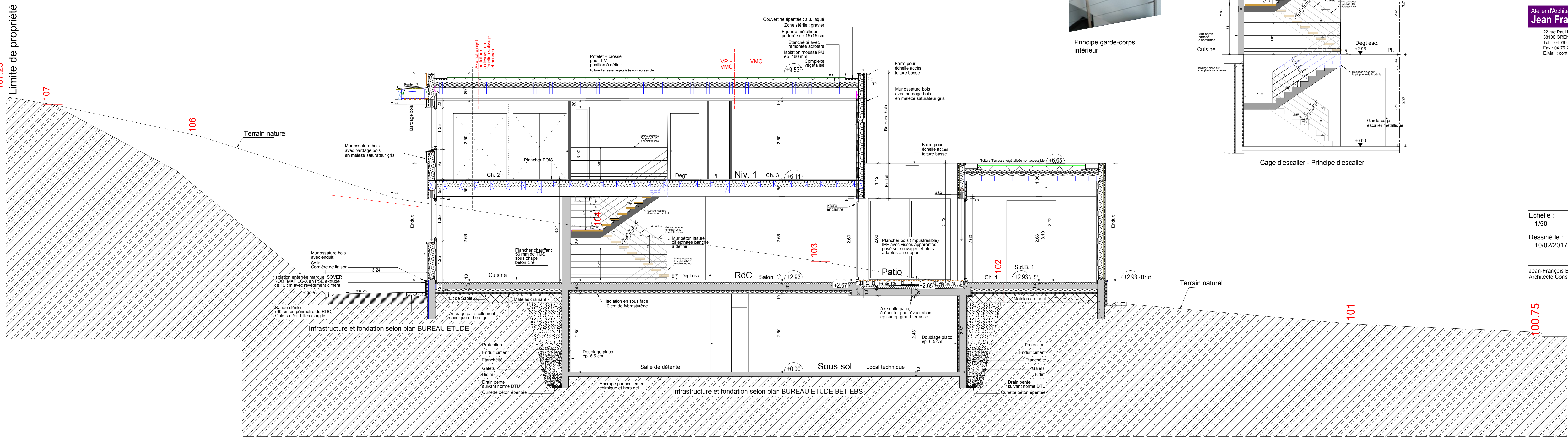

107.25  
Limite de propriété

100.75  
Limite de propriété