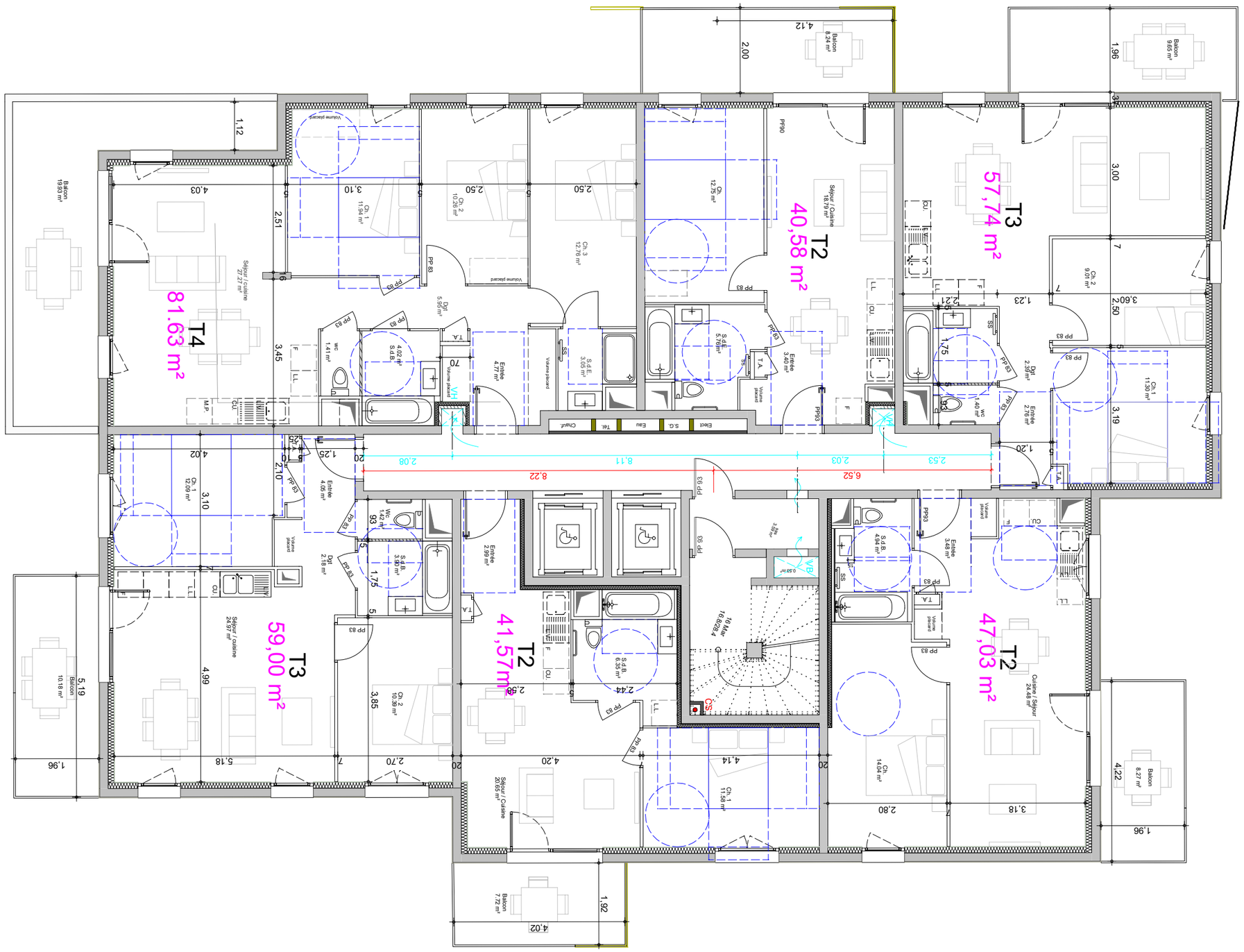

B - 08/07/2026

Atelier d'Architecture NORMANDON & JARDIN	- Dans tous les cas de cette étude de faisabilité, l'architecte conserve la propriété intellectuelle et artistique de son œuvre, conformément aux articles L111-1 et suivants du code de la propriété intellectuelle. - Etude de faisabilité conforme au PLUi en vigueur sous reserve d'échange et de concertation avec le service urbanisme de la ville de Grenoble.	**Etude de Capacité et de Prospective Urbaine sur le tènement de la Poterne Grenoble, 38100** Parcelles DX n°44 (Poterne)	**ESQUISSE** **Etage R+8**	Ech : 1/100	**ESQ** A - 18-05 - 01	Date : 07/07/2026