

COUPE ES

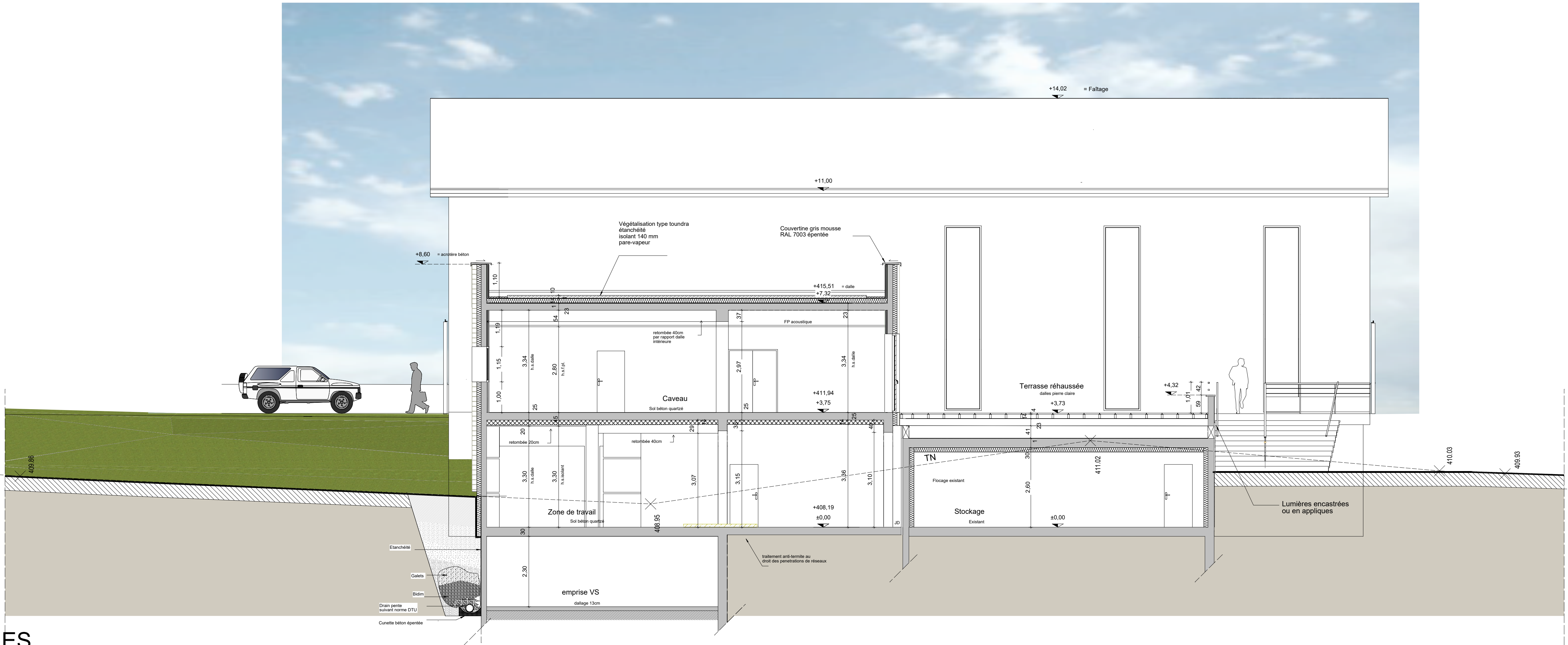

Projet de construction d'une cave vinicole sur la Commune de Rousset les Vignes

Rousset les Vignes, 26770 Rousset les Vignes.

Maitre d'Ouvrage
Domaine de la
Bouvaude

ATELIER D'ARCHITECTURE
NORMANDON & JARDIN
Architecte Urbaniste - Economiste du bâtiment - Maître d'œuvre et OPC - CAUE38
22 rue Paul Helbronner
38100 GRENOBLE
Tel : 04 76 09 43 43
Fax : 04 76 23 13 33
E-Mail : contact@benoit-architecte.fr

SYN

COUPES

Echelle :	Modifications :
1/75	G - 13/03/2025 : SYN niveaux finis / brut caveau R+1 et bureau R+2
Dessiné le :	H - 27/03/2025 : Traitement anti-termites, charpente treillis, relevé béton mur + poteau façade Sud
16/06/2023	I - 24/04/2025 : R+2 béton supprimé
	J - 12/05/2025 : Mur Cave épaisseur 40cm
Jerémy NORMANDON, Architecte HMOP Architecte Conseiller auprès du CAUE de l'Isère.	J - 21-11 - 01