

	TITRE	Pages
ETAT DES LIEUX		
	PLAN RDC - EXISTANT	01
PROJET		
	PLAN RDC - PROJET	02
	DETAIL KITCHENETTE	03

Maître d'Ouvrage



CAISSE D'EPARGNE

SAINT JEAN DE BOURNAY

Nature du projet

AGENCEMENT-RÉNOVATION

PLANS ESQ

SAINT JEAN DE BOURNAY

Historique des modifications

Commentaires	Indice :	Date :	Dessinateur :
CARNET DE PLANS ESQUISSE	A	16/01/2023	LAM

Bureau d'Etudes



Légende

E.D.L.: Etat des Lieux

ESQ.: Esquisse

A.P.S.: Avant-Projet Sommaire

A.P.D.: Avant-Projet Définitif

D.P.: Déclaration Préalable

P.C.: Dossier Permis de Construire

A.T.E.R.P.: Autorisation de Travaux d'Etablissement

Recevant du Public

D.P.E.: Déclaration Pose d'Enseigne

D.O.E.: Dossier des Ouvrages Exécutés

C.H.S.C.T.: Comité d'Hygiène de Sécurité et Conditions de Travail

CENTRE EST - 139, Zone d'Activité du Vercors 38140 LA MURETTE

Tel : 04 76 67 94 10

KS220053

16/01/2023

Dessinateur : LAM

Economiste : EGT

Chef de Projet : EGT

Regional

INDICE : A

ESQ

Siège Social KORUS - Espace Vercors 38140 la Murette - SAS DASA au capital de 1 053 600€ - SIRET 383 381 365 00162 - R.C.S. Grenoble - N° de T.V.A intracommunautaire FR72 383 381 365 - APE/NAF 7112B

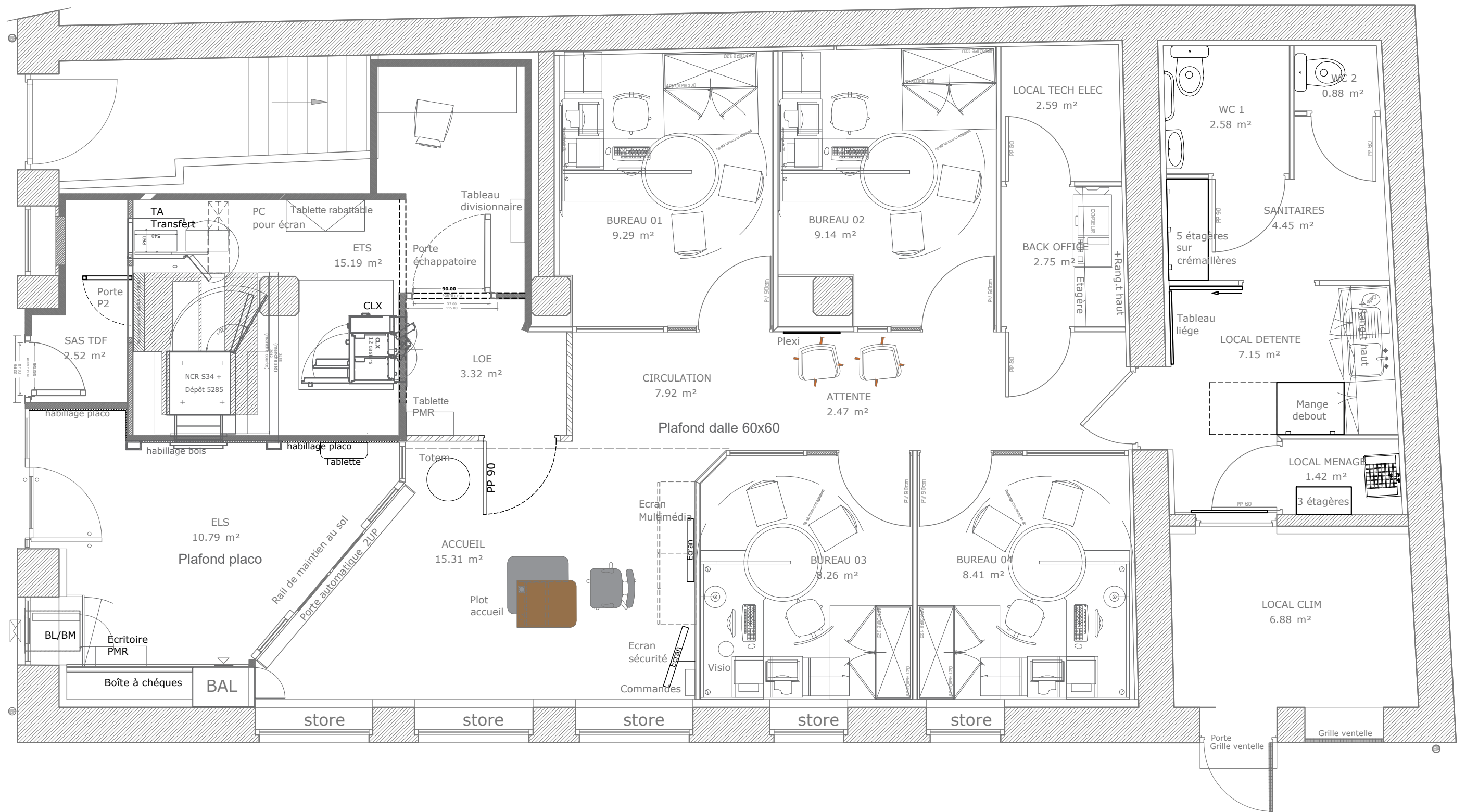

CAISSE D'EPARGNE
SAINT JEAN DE BOURNAY

AGENCEMENT-RÉNOVATION

DCE

PLAN EDL RDC

EXISTANT

RDC

CENTRE EST - 139, Zone d'Activité du Vercors 38140 LA MURETTE
TEL : 04 76 67 94 10

KS220053
ECHELLE : 1/50
FORMAT : A3
DATE : 16/01/2023
INDICE : A
PLAN N° : 01
Chef de Projet : EGT
Dessinateur : LAM

Cotes données à titre indicatif : elles sont à vérifier sur place et sous la responsabilité de l'entreprise.
Les plans sont la propriété exclusive de la société KORUS. Toute copie, reproduction ou utilisation totale ou partielle, sans autorisation écrite de la société KORUS est interdite, sous peine de poursuites.

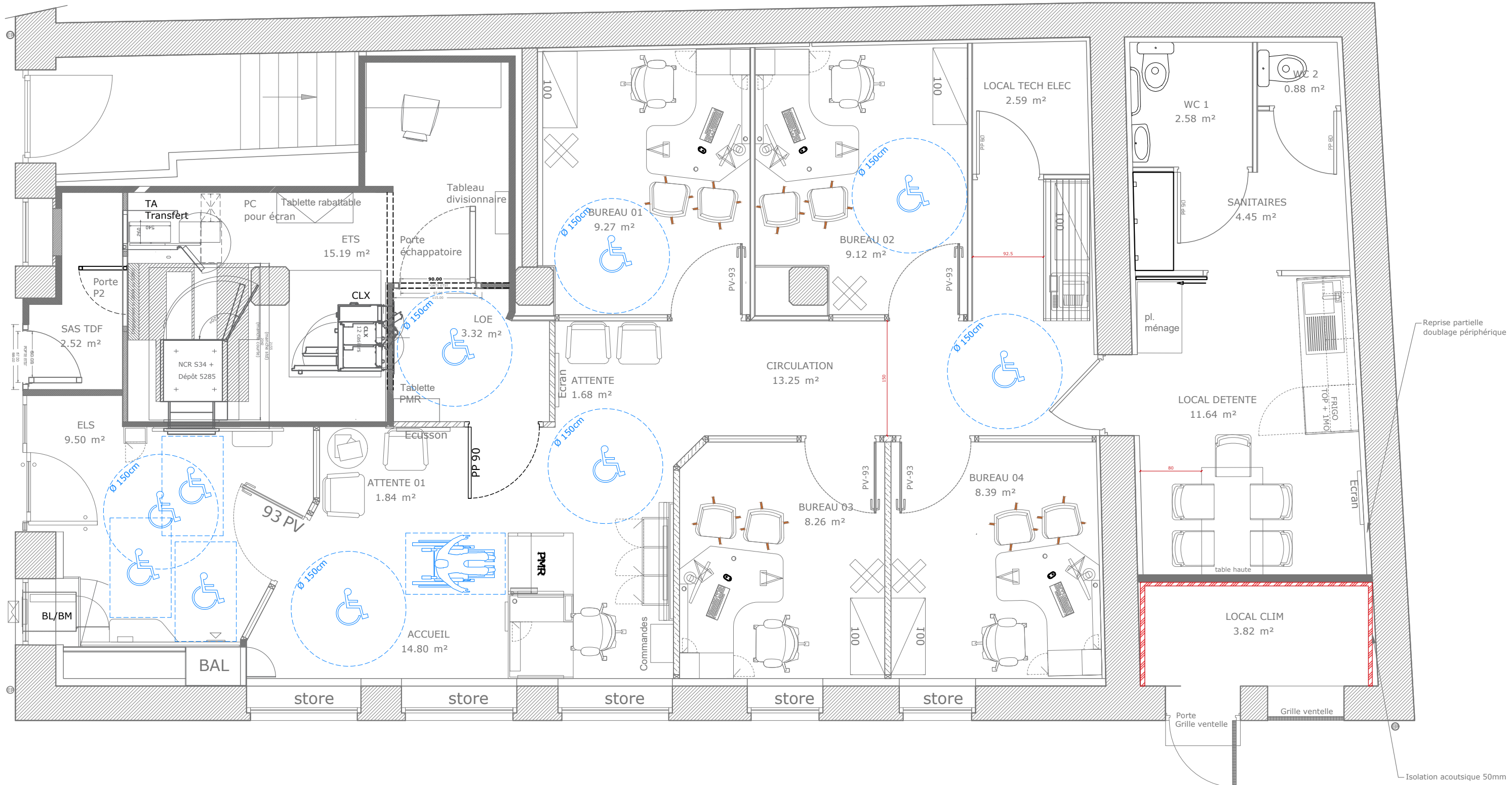

Cotes données à titre indicatif : elles sont à vérifier sur place et sous la responsabilité de l'entreprise.
Les plans sont la propriété exclusive de la société KORUS. Toute copie, reproduction ou utilisation totale ou partielle, sans autorisation écrite de la société KORUS est interdite, sous peine de poursuites.



CAISSE D'ÉPARGNE
SAINT JEAN DE BOURNAY

AGENCEMENT-RÉNOVATION

PLAN PROJET RDC

PROJET

CENTRE EST - 139, Zone d'Activité du Vercors 38140 LA MURETTE
TEL : 04 76 67 94 10

KS220053
ECHELLE : 1/50
FORMAT : A3
DATE : 16/01/2023
INDICE : A
PLAN N° : 02
Chef de Projet : EGT
Dessinateur : LAM

RDC

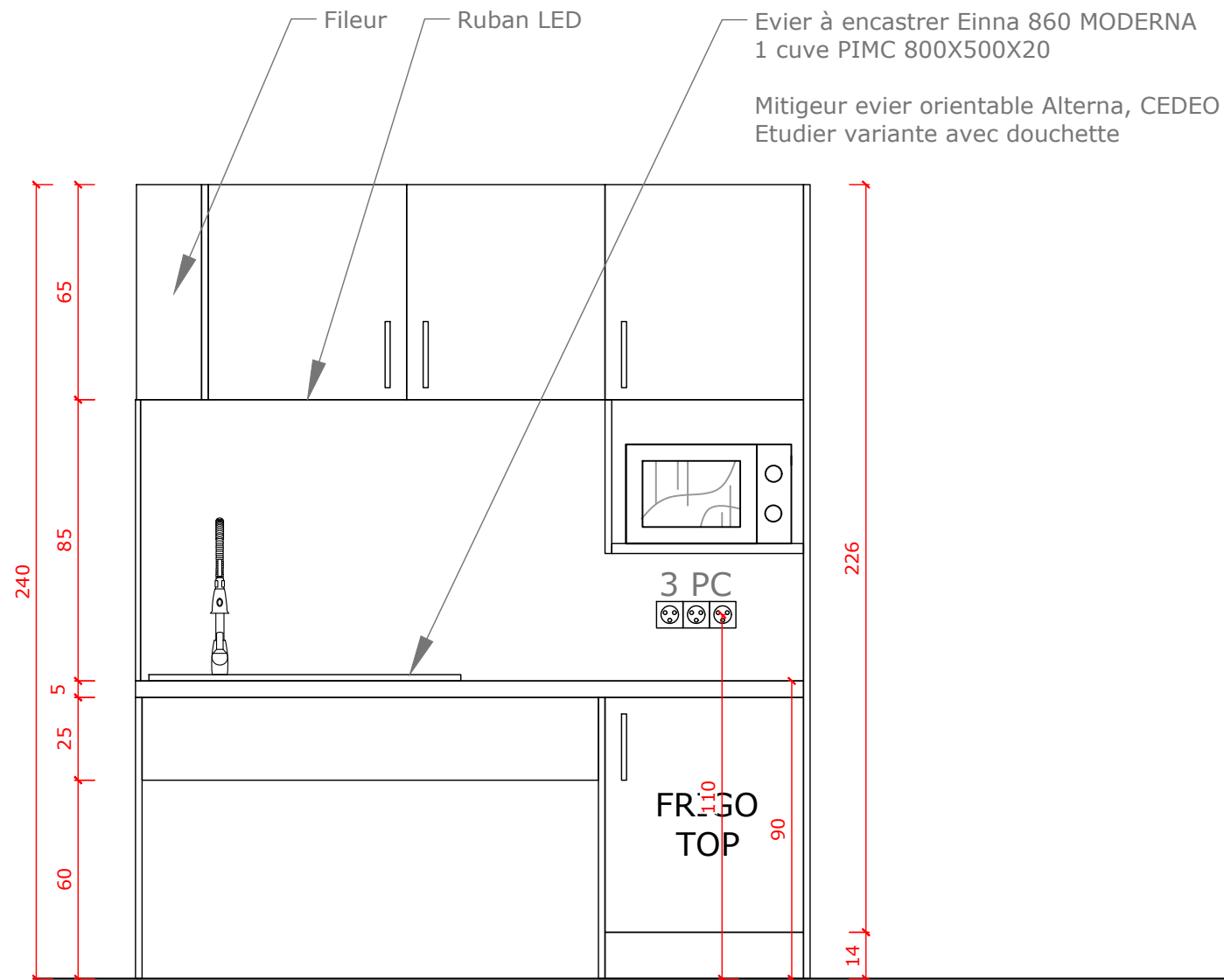
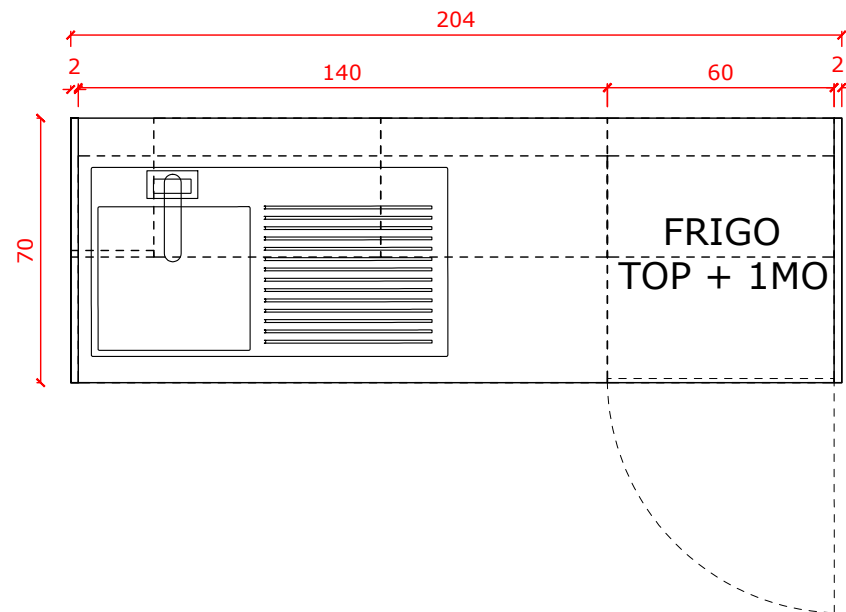

Finitions :

Caissons : mélaminé blanc

Facades portes : stratifié EGGER Blanc Selenite

Plan de travail et jupe : Startifié EGGER Chêne Kaiserberg

Plinthes : Aluminium brossé

Crédence : Sartifié EGGER Marbre Levanto blanc

Poignées : Finition aluminium brossé à visser dans le dos de la porte



CAISSE D'EPARGNE
SAINT JEAN DE BOURNAY

AGENCEMENT-RÉNOVATION

DCE

DETAIL KITCHENETTE RDC

PROJET

RDC



CENTRE EST - 139, Zone d'Activité du Vercors 38140 LA MURETTE
TEL : 04 76 67 94 10

KS220053
ECHELLE : 1/20
FORMAT : A3
DATE : 16/01/2023
INDICE : A
PLAN N° : 03
Chef de Projet : EGT
Dessinateur : LAM