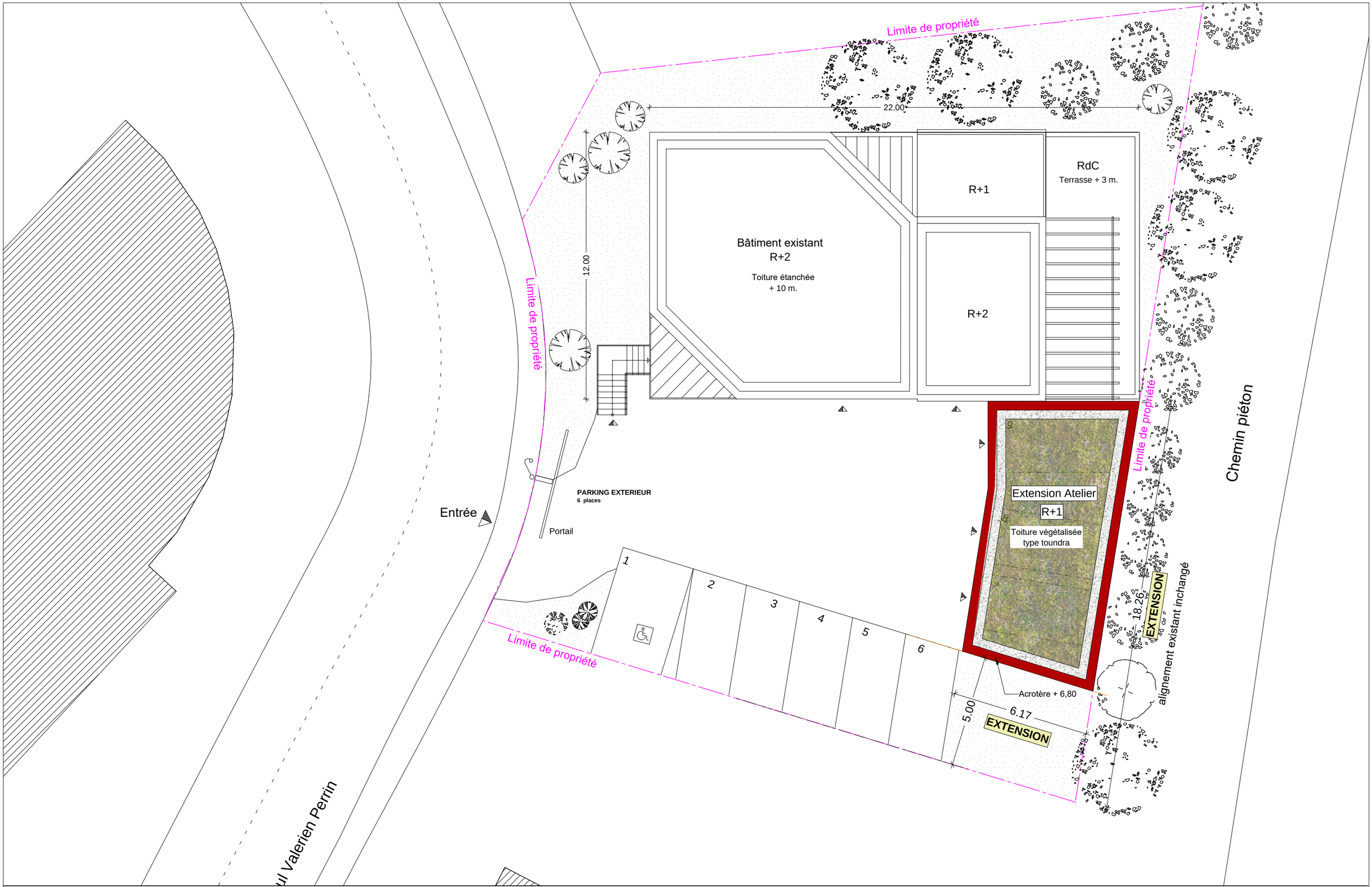

Atelier d'Architecture
NORMANDON & JARDIN

- Dans tous les cas de cette étude de faisabilité, l'architecte conserve la propriété intellectuelle et artistique de son œuvre, conformément aux articles L111-1 et suivants du code de la propriété intellectuelle.
- Etude de faisabilité conforme au PLUi en vigueur sous reserve d'échange et de concertation avec le service urbanisme de la de ville de Seyssinet Pariset

Etude de Capacité / Faisabilité
Extension des locaux Orphéo à Seyssinet Pariset
6 rue Paul Valerien Perrin / Parcelles Section AI n°271

Permis de construire -
PROJET
Plan de Toiture

Ech :
1/150

PC 5
A - 24-05 - 13

Date :
16/01/2026

Atelier d'Architecture
NORMANDON & JARDIN

- Dans tous les cas de cette étude de faisabilité, l'architecte conserve la propriété intellectuelle et artistique de son œuvre, conformément aux articles L111-1 et suivants du code de la propriété intellectuelle.
- Etude de faisabilité conforme au PLUi en vigueur sous reserve d'échange et de concertation avec le service urbanisme de la de ville de Seyssinet Pariset

Etude de Capacité / Faisabilité
Extension des locaux Orphéo à Seyssinet Pariset
6 rue Paul Valerien Perrin / Parcelles Section AI n°271

Permis de construire -
EDL
Façade Sud

Ech : 1/200

PC 5
A - 24-05 - 05

Date : 16/01/2026

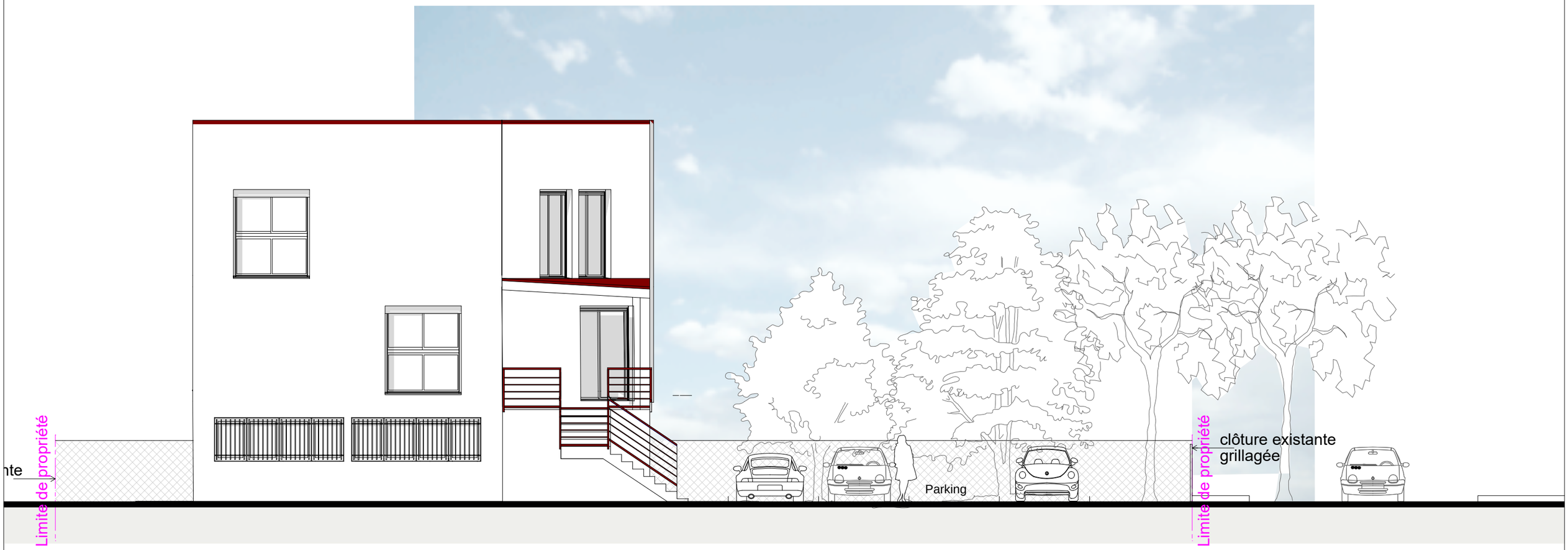

Atelier d'Architecture
NORMANDON & JARDIN

- Dans tous les cas de cette étude de faisabilité, l'architecte conserve la propriété intellectuelle et artistique de son œuvre, conformément aux articles L111-1 et suivants du code de la propriété intellectuelle.
- Etude de faisabilité conforme au PLUi en vigueur sous reserve d'échange et de concertation avec le service urbanisme de la de ville de Seyssinet Pariset

Etude de Capacité / Faisabilité
Extension des locaux Orphéo à Seyssinet Pariset
6 rue Paul Valerien Perrin / Parcelles Section AI n°271

Permis de construire -
EDL
Façade Ouest

Ech :
1/200

PC 5
A - 24-05 - 06

Date :
16/01/2026

Atelier d'Architecture
NORMANDON & JARDIN

- Dans tous les cas de cette étude de faisabilité, l'architecte conserve la propriété intellectuelle et artistique de son œuvre, conformément aux articles L111-1 et suivants du code de la propriété intellectuelle.
- Etude de faisabilité conforme au PLUi en vigueur sous reserve d'échange et de concertation avec le service urbanisme de la de ville de Seyssinet Pariset

Etude de Capacité / Faisabilité
Extension des locaux Orphéo à Seyssinet Pariset
6 rue Paul Valerien Perrin / Parcelles Section AI n°271

Permis de construire -
EDL
Façade Est

Ech :
1/200

PC 5
A - 24-05 - 07

Date :
16/01/2026

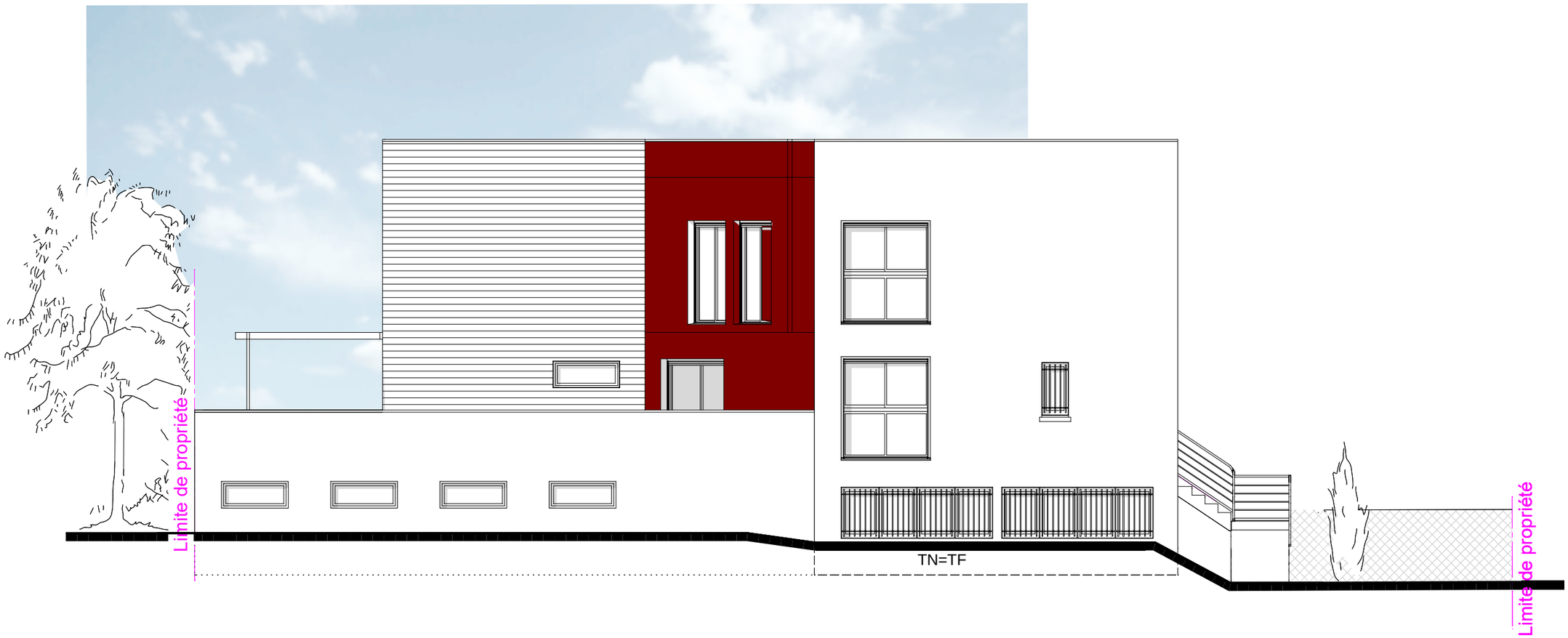

Atelier d'Architecture
NORMANDON & JARDIN

- Dans tous les cas de cette étude de faisabilité, l'architecte conserve la propriété intellectuelle et artistique de son œuvre, conformément aux articles L111-1 et suivants du code de la propriété intellectuelle.
- Etude de faisabilité conforme au PLUi en vigueur sous reserve d'échange et de concertation avec le service urbanisme de la de ville de Seyssinet Pariset

Etude de Capacité / Faisabilité
Extension des locaux Orphéo à Seyssinet Pariset
6 rue Paul Valerien Perrin / Parcelles Section AI n°271

Permis de construire -
EDL
Façade Nord

Ech :
1/200

PC 5
A - 24-05 - 08

Date :
16/01/2026

Atelier d'Architecture
NORMANDON & JARDIN

- Dans tous les cas de cette étude de faisabilité, l'architecte conserve la propriété intellectuelle et artistique de son œuvre, conformément aux articles L111-1 et suivants du code de la propriété intellectuelle.
- Etude de faisabilité conforme au PLUi en vigueur sous reserve d'échange et de concertation avec le service urbanisme de la de ville de Seyssinet Pariset

Etude de Capacité / Faisabilité
Extension des locaux Orphéo à Seyssinet Pariset
6 rue Paul Valerien Perrin / Parcelles Section AI n°271

Permis de construire -
PROJET
Façade Sud

Ech : 1/200

PC 5
A - 24-05 - 09

Date : 16/01/2026

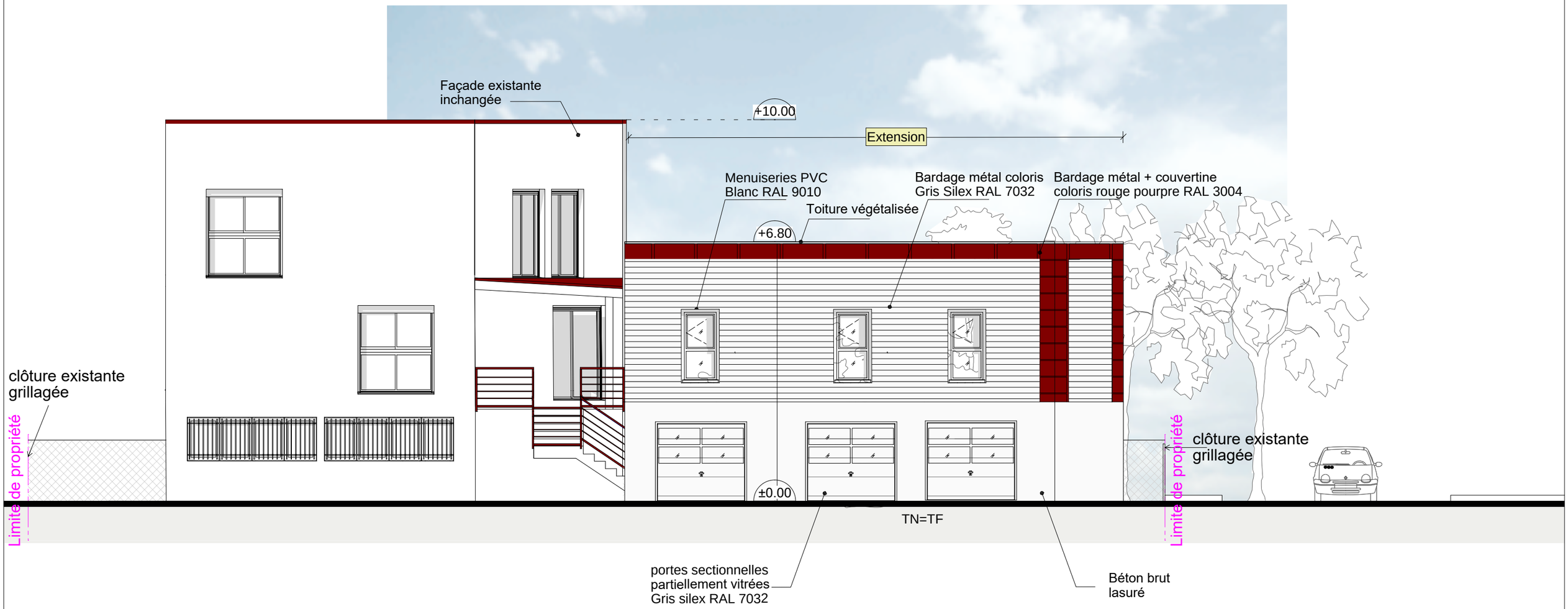

Atelier d'Architecture
NORMANDON & JARDIN

- Dans tous les cas de cette étude de faisabilité, l'architecte conserve la propriété intellectuelle et artistique de son œuvre, conformément aux articles L111-1 et suivants du code de la propriété intellectuelle.
- Etude de faisabilité conforme au PLUi en vigueur sous reserve d'échange et de concertation avec le service urbanisme de la de ville de Seyssinet Pariset

Etude de Capacité / Faisabilité
Extension des locaux Orphéo à Seyssinet Pariset
6 rue Paul Valerien Perrin / Parcelles Section AI n°271

Permis de construire -
PROJET
Façade Ouest

Ech :
1/200

PC 5
A - 24-05 - 10

Date :
16/01/2026

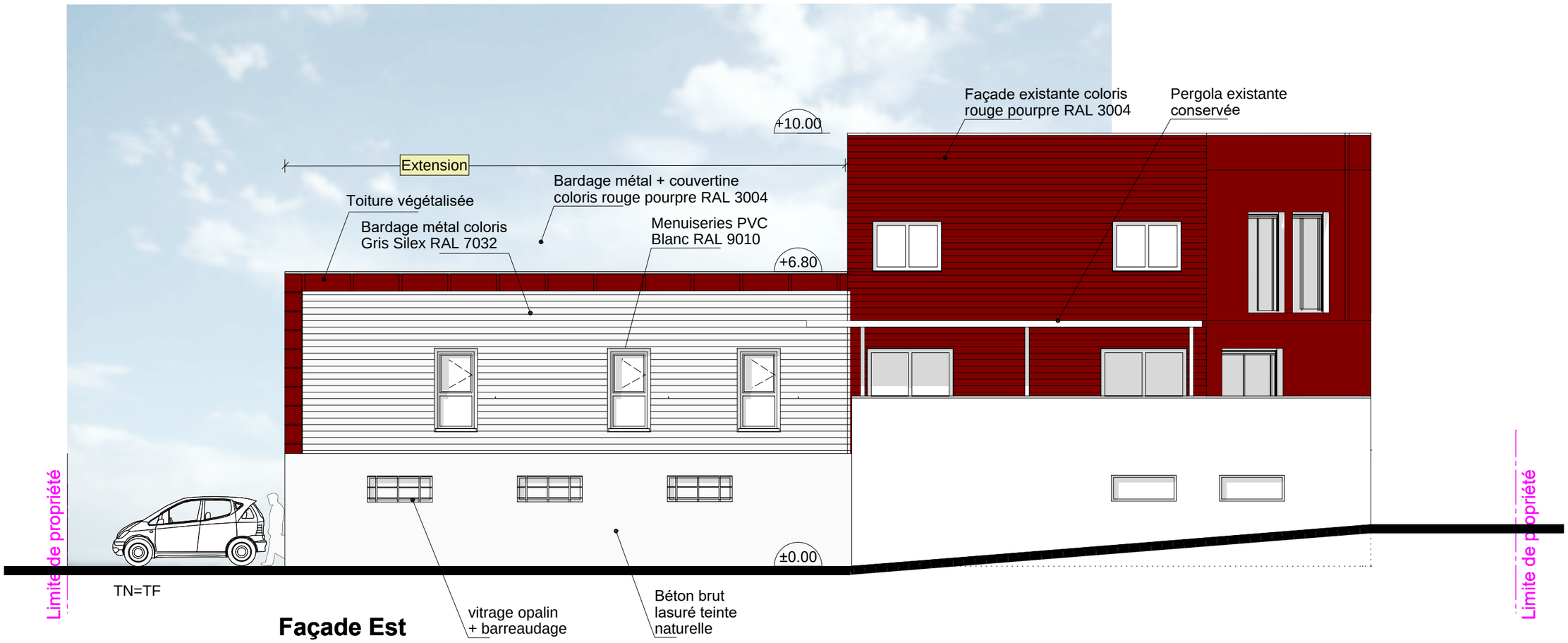

Façade Est

Atelier d'Architecture NORMANDON & JARDIN	- Dans tous les cas de cette étude de faisabilité, l'architecte conserve la propriété intellectuelle et artistique de son œuvre, conformément aux articles L111-1 et suivants du code de la propriété intellectuelle. - Etude de faisabilité conforme au PLUi en vigueur sous reserve d'échange et de concertation avec le service urbanisme de la de ville de Seyssinet Pariset	**Etude de Capacité / Faisabilité** **Extension des locaux Orphéo à Seyssinet Pariset** 6 rue Paul Valerien Perrin / Parcelles Section AI n°271	**Permis de construire -** PROJET Façade Est	Ech : 1/200	**PC 5** A - 24-05 - 11	Date : 16/01/2026

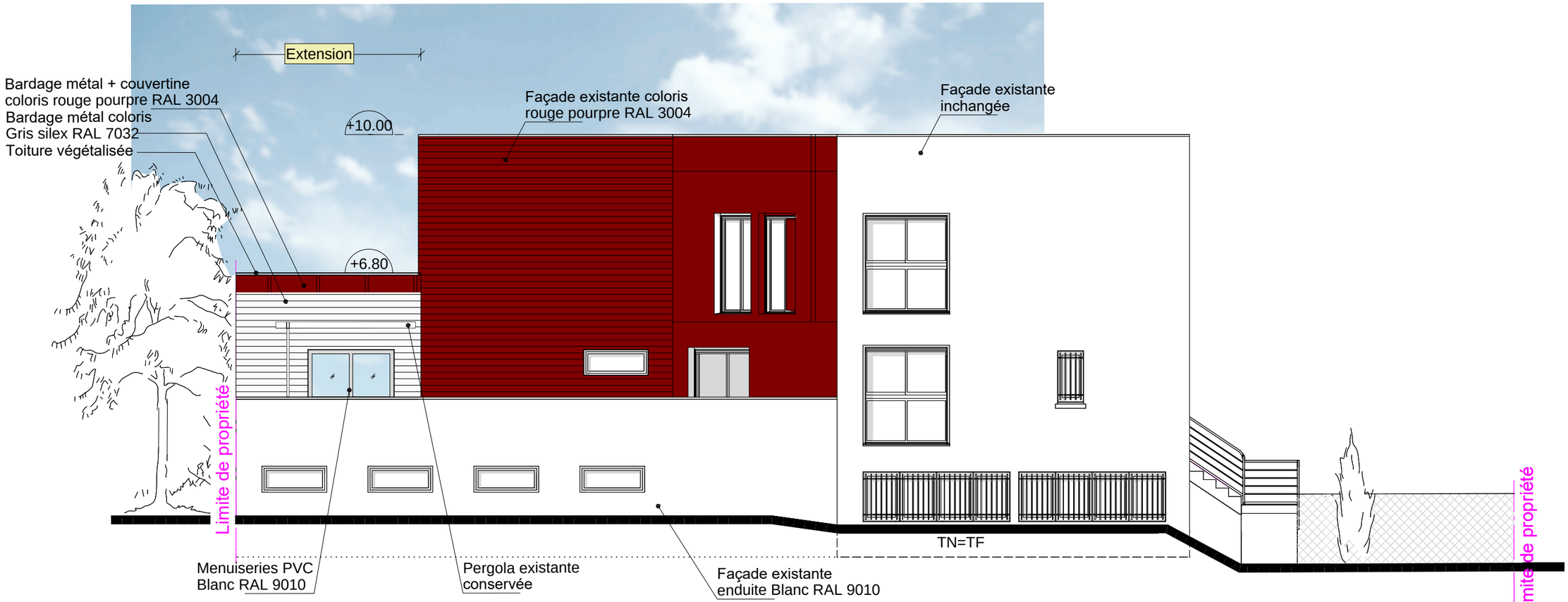

Façade Nord

Atelier d'Architecture
NORMANDON & JARDIN

- Dans tous les cas de cette étude de faisabilité, l'architecte conserve la propriété intellectuelle et artistique de son œuvre, conformément aux articles L111-1 et suivants du code de la propriété intellectuelle.
- Etude de faisabilité conforme au PLUi en vigueur sous reserve d'échange et de concertation avec le service urbanisme de la de ville de Seyssinet Pariset

Etude de Capacité / Faisabilité
Extension des locaux Orphéo à Seyssinet Pariset
6 rue Paul Valerien Perrin / Parcelles Section AI n°271

Permis de construire -
PROJET
Façade Nord

Ech :
1/200

PC 5
A - 24-05 - 12

Date :
16/01/2026